

INSPECTORATUL PENTRU  
SITUAȚII DE URGENȚĂ AL  
JUDEȚULUI ARGES  
VIZAT  
spre  
NESCIMBARE  
1  
15/211 SU-AG  
13. FEB. 2021

LEGENDA

- 1 Tencuiala decorativă de culoare albă
- 2 Tencuiala decorativă de culoare gri
- 3 Tamplarie din aluminiu cu geam termoizolant

Clasa de importanță: II  
Categorie de importanță: B  
Grad de rezistență la foc: II

VERIFICATOR	CERINTA A	REFERAT NR./DATA	Beneficiar	Proiect nr.
S.C. COMPASSARCH S.R.L.	CUI 37408549 J12/1713/2017		CONSILIUL JUDETEAN ARGES	128 / 2020
NUME	Scara 1:100	Titlu proiect	EXTINDERE, MODERNIZARE SI DOTARE SPATII DE URGENȚA SPITALUL DE PEDIATRIE PITESTI	Faza D.T.A.C.
SEF PROIECT ARHITECTURA	arh. Mihai Grajdeanu	Amplasament	str. Dacia, nr. 1, mun. Pitesti, jud. Arges	Format A4+
PROIECTAT	arh. Mihai Grajdeanu	Titlu planșei	SITUAȚIE PROPUȘA FATADA PRINCIPALĂ	Planșă Propus A06
DESENAT	arh. Mihai Grajdeanu	Data 2020		

DOCUMENTUL DESENAT REPREZINTĂ PROPRIETATE INTELECTUALĂ A COMPANIEI S.C. COMPASSARCH S.R.L.  
TRANSMITEREA SAU REPRODUCEREA INTEGRALĂ SAU PARȚIALĂ, FĂRĂ APROBAREA SCRISĂ A COMPANIEI S.C. COMPASSARCH S.R.L. SE SANCTIONEAZĂ CONFORM LEGII NR. 8/2005

# LEGENDA

- 1 Tencuiala decorativa de culoare alba
- 2 Tencuiala decorativa de culoare gri
- 3 Tamplarie din aluminiu cu geam termoizolant

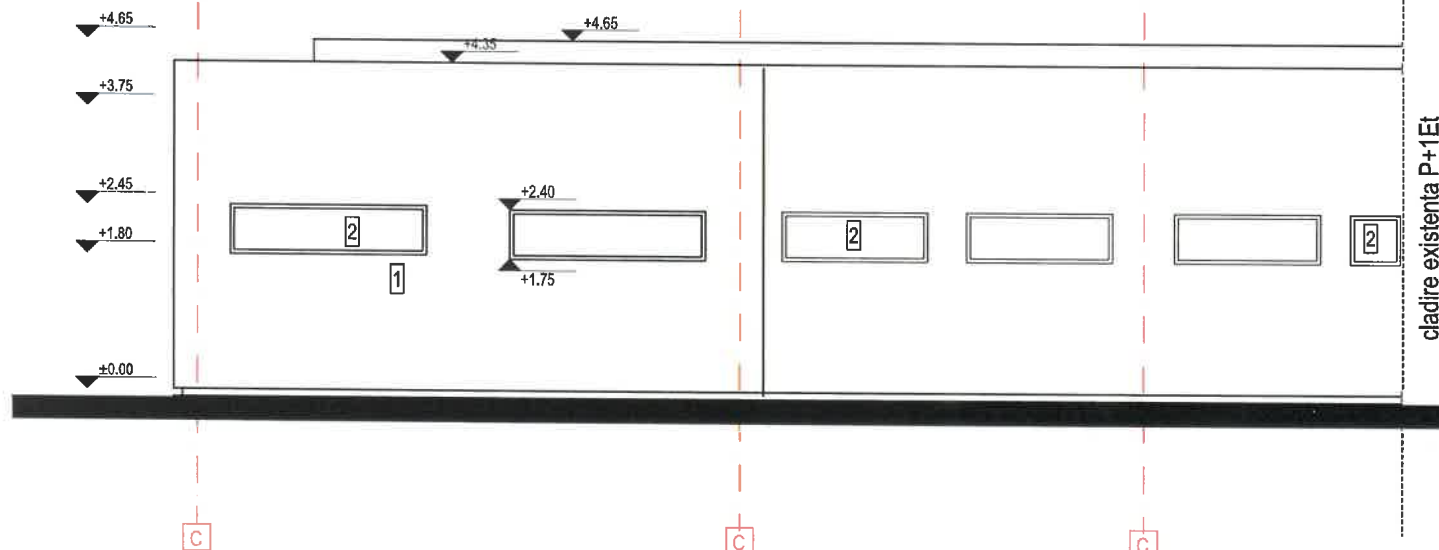

19/2/2021  
INSPECTORATUL PENTRU  
SITUAȚII DE URGENȚĂ AL  
JUDEȚULUI ARGES  
VIZAT  
spre  
NEȘCHIMARE  
20.01.2021

MIHALESCU GH. CONSTANTIN  
VERIFICATOR  
NR. 85976  
04.IAN.2021

VERIFICATOR  
S.C. COMPASSARCH S.R.L.  
J12/1713/2017  
ORDINUL ARHITECTILOR  
SEMNAȚURA  
6014  
Mihai  
GRAJDEANU  
Arhitect cu drept de semnătură

VERIFICATOR	CERINTA A	REFERAT NR./DATA	Beneficiar	Proiect nr.
S.C. COMPASSARCH S.R.L. CUI 37408549 J12/1713/2017			CONSILIUL JUDETEAN ARGES	128 / 2020
NUME	Scara 1:100	Titlu proiect:	EXTINDERE, MODERNIZARE SI DOTARE SPATII DE URGENTA SPITALUL DE PEDIATRIE PITESTI	Faza D.T.A.C.
SEF PROIECT ARHITECTURA	arh. Mihai Grajdeanu	Amplasament:	str. Dacia, nr. 1, mun. Pitesti, jud. Arges	Format A4
PROIECTAT	arh. Mihai Grajdeanu	Titlul plansei:	SITUATIE PROPUSA FATADA POSTERIOARA	Plansa Propus A07
DESENAT	arh. Mihai Grajdeanu			

DOCUMENTUL/DESENUL REPREZINTA PROPRIETATE INTELECTUALA A COMPANIEI S.C. COMPASSARCH.SRL.  
TRANSMITEREA SAU REPRODUCEREA INTEGRALA SAU PARTIALA, FARA APROBAREA SCRISA A COMPANIEI S.C. COMPASSARCH.SRL SE SANCTIONEAZA CONFORM LEGII NR 8/1996

Clasa de importanta: II  
Categoriza de importanta: B  
Grad de rezistenta la foc: II



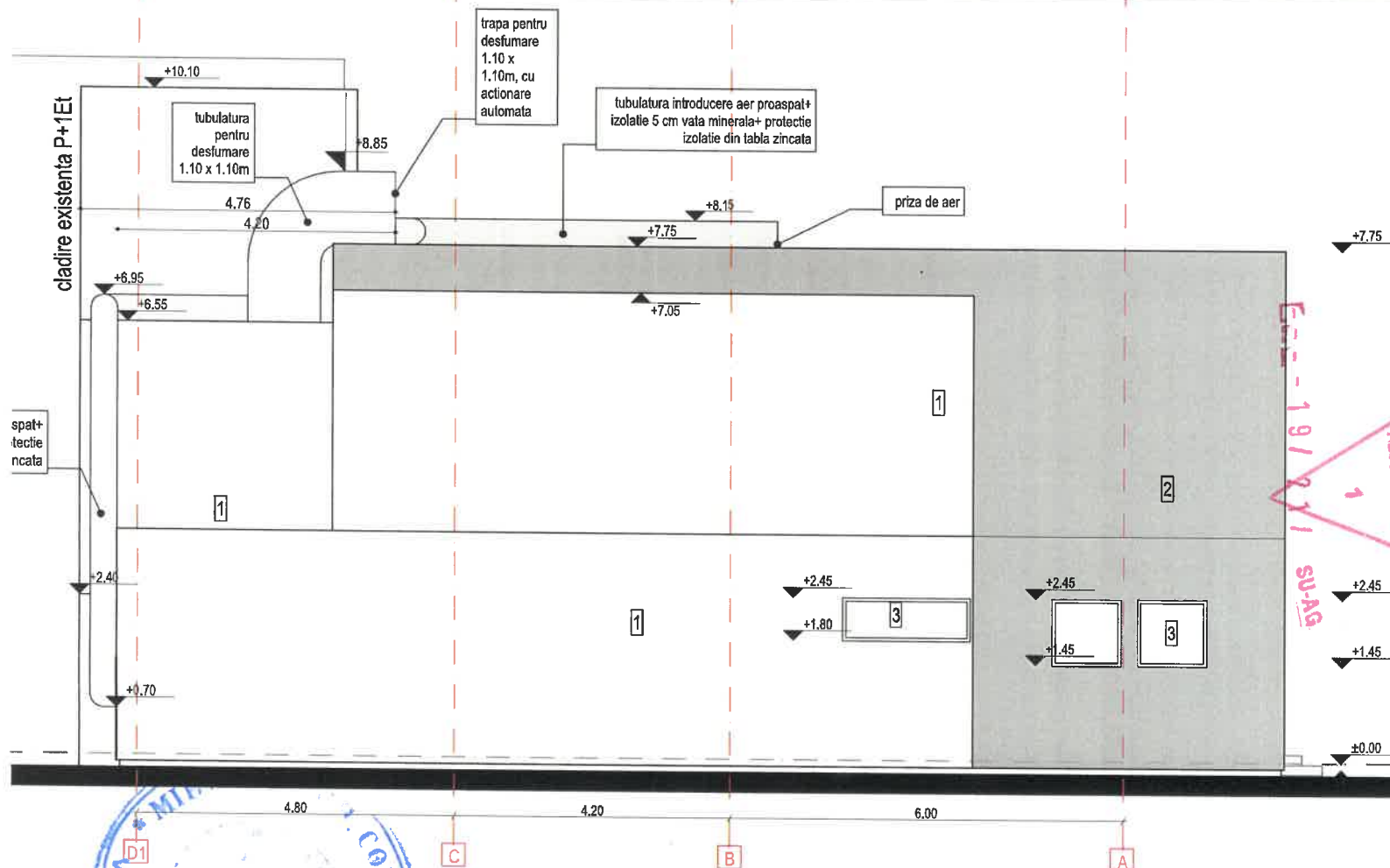

INSPECTORATUL PENTRU  
SITUATII DE URGENȚĂ AL  
JUDEȚULUI ARGES  
VIZAT  
spre  
15 FEB. 2021  
NESCIMBARE

LEGENDA

1 Tencuiala decorativa de culoare alba

2 Tencuiala decorativa de culoare gri

3 Tamplarie din aluminiu cu geam termoizolant

04 IAN. 2021

Clasa de importanta: II  
Categoriza de importanta: B  
Grad de rezistenta la foc: II

VERIFICATOR	CERINTA A	REFERAT NR./DATA
S.C. COMPASSARCH S.R.L. CUI 37408549		Beneficiar
ORDINUL ARHITECTURAL DIN ROMANIA SEMNATURA		CONSILIUL JUDETEAN ARGES
SEF PROIECT ARHITECTURA	Scara 1:100	Titlu proiect: EXTINDERE, MODERNIZARE SI DOTARE SPATII DE URGENTA SPITALUL DE PEDIATRIE PITESTI
PROIECTAT		Amplasament: str. Dacia, nr. 1, mun. Pitesti, Jud. Arges
DESENAT	Data 2020	Titlu plansei: SITUATIE PROPUSA FATADA LATERALA STANGA
DOCUMENTUL DESENULUI REPREZINTA PROPRIETATE INTELLECTUALA A COMPANIEI S.C. COMPASSARCH S.R.L. TRANSMITEREA SAU REPRODUCEREA INTEGRALA SAU PARTIALA, FARA APROBAREA SCRISA A COMPANIEI S.C. COMPASSARCH S.R.L. SE SANCTIONEAZA CONFORM LEGII NR. 8/1996		Proiect nr. 128 / 2020
		Faza D.T.A.C.
		Format A4
		Plansa Propus A09



INSPECTORATUL JUDEȚEAN PITEȘTI  
SITUAȚIE DE URGENȚĂ  
JUDEȚUL ARGHES  
PITEȘTI  
15. FEB. 2021

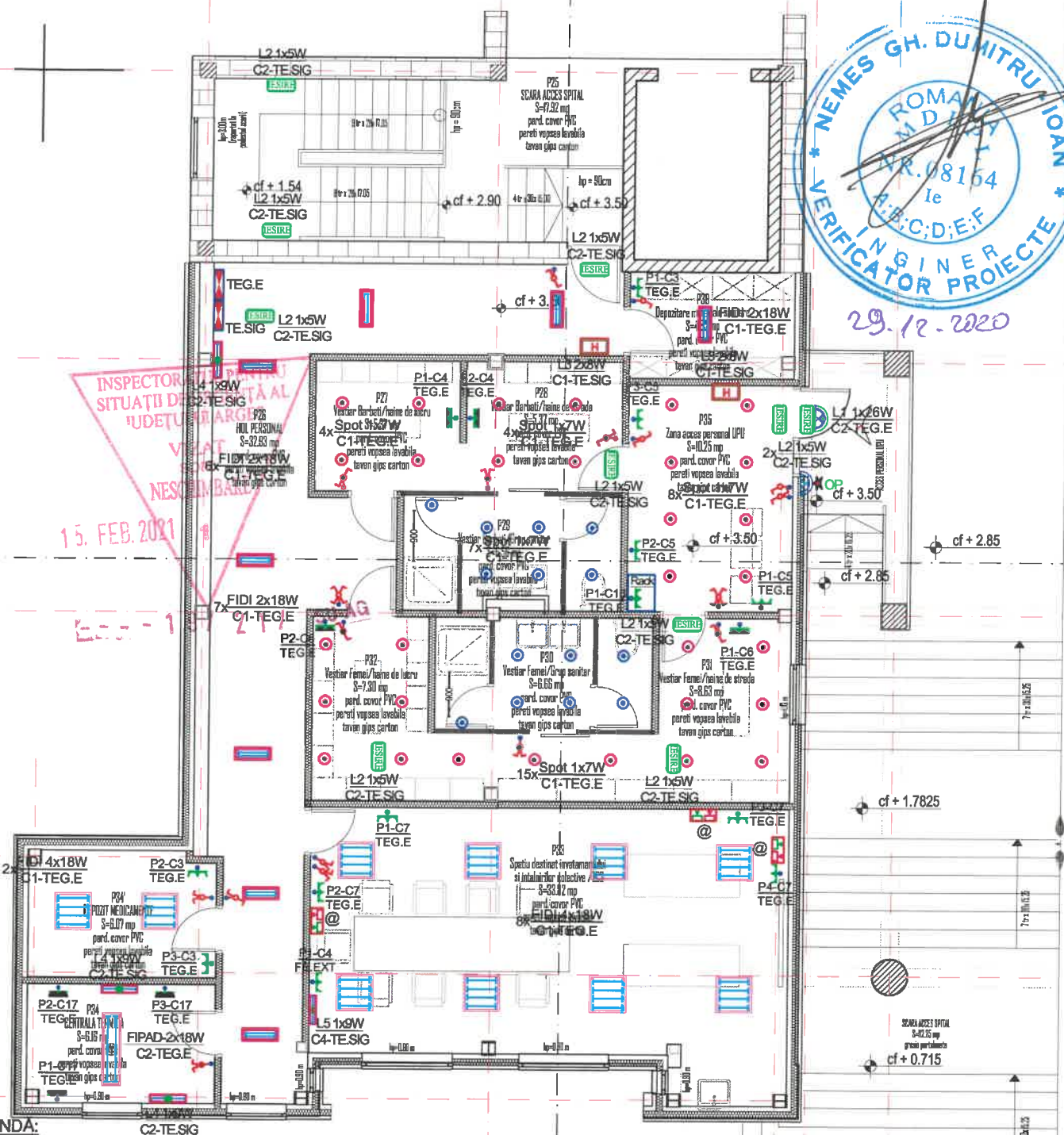

#### LEGENDA:

- Corp de iluminat fluorescent tip FIDI 4x18 W
- Corp de iluminat LED tip spot incastat 1x7 W, IP65
- Corp de iluminat fluorescent tip FIDI 2x18 W
- L1 - Corp de iluminat de exterior, dotat cu senzor de prezenta
- L2-Corp de iluminat de securitate echipat lampa LED si kit de emergenta, pentru iluminat de securitate de evacuare
- L3-Corp de iluminat de securitate echipabil lampa LED si kit de emergenta, pentru iluminat de securitate pentru marcarea hidranților
- L4-Corp de iluminat de securitate echipabil lampa LED si kit de emergenta, pentru iluminat de securitate pentru intervenții
- L5-Corp de iluminat de securitate echipabil lampa LED si kit de emergenta, pentru iluminat de siguranta pentru continuare lucrului
- Priză dubla cu contact de protecție în construcție normală/etansă
- Priză date-voce
- Intrerupator in constructie normala/etansa I=10 A
- Comutator in constructie normala/etansa I=10 A
- Intrerupator cap scara in constructie normala/etansa
- Intrerupator cap cruce in constructie normala/etansa
- Tablou electric general proiectat
- Corp de iluminat pentru alarmare optica (la intrarile destinate accesului forțelor de intervenții, conform art. 3.9.1.7 din P 118/3-2015)-alimentat de pe bucla de semnalizare incendiu

PROIECTANT GENERAL: S.C. COMPASSARCH S.R.L.

Verificator - certif. de atest.	Nume	Semnatura	Cerinta	Referat de verificare	Nr./data
Verificator		6014			nr. /
<p>PROIECTANT SPECIALIZATEA INSTALATII S.C. PRIM PROIECT S.R.L. J22/716/2007; C.U.I. RO 21333970; str. Soficu, nr. 9, IASI Tel: 0756032464;</p>			Titlu proiect:	EXTINDERE, MODERNIZARE SI DOTARE SPATII DE URGENȚA SPITALUL DE PEDIATRIE PITESTI	Faza D.T.A.C.
Amplasament:	str. Dacia, nr.1, mun Pitești, jud. Arges			Beneficiar:	CONSILIUL JUDEȚEAN ARGES
Pr. nr	0109/2020			Titlu planșă:	INSTALATII ELECTRICE PLAN ETAJ 1
Pr. nr	0109/2020				Planșă E1 276
Specificatie	Nume	Semnatura	Scara		
SEF PROIECT	arh. Mihai GRAJDEANU		1:100		
PROIECTAT	ing. Daniel GEANOPOL		Data:		
DESENAT	ing. Alexandru BREAU		2020		

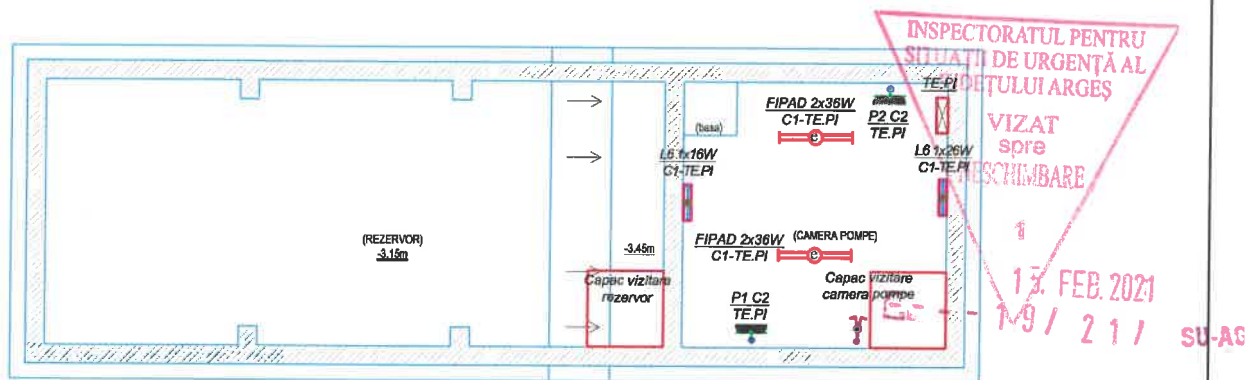

#### LEGENDĂ :

- L6 -Corp de iluminat de securitate echipabil lampa LED si kit de emergenta, pentru iluminat de siguranta pentru continuare lucrului
- Corp de iluminat tip FIPAD 2x18 W, echipat cu lampi cu LED, L=120cm, montat aparent pe tavan
- Comutator in constructie normala/etansa
- Priza dubla, 16 A in constructie etansa

ORDINUL ARHITECTILOR  
DIN ROMANIA  
6014

Mihai  
GRAJDEANU



PROIECTANT GENERAL: S.C. COMPASSARCH S.R.L.

Verificator - certif. de atest.	Nume	Semnatura	Cerinta	Referat de verificare	Nr./data
Verificator					nr. /
 <b>PROIECTANT SPECIALITATEA INSTALATII</b> <b>S.C. PRIM PROIECT S.R.L.</b> J22/716/2007; C.U.I. RO 21333970; str. Soficu, nr.9, IASI- Tel: 0756032464;				Titlu proiect: <b>EXTINDERE, MODERNIZARE SI DOTARE</b> <b>SPATII DE URGENTA SPITALUL DE</b> <b>PEDIATRIE PITESTI</b> Amplasament: str. Dacia, nr.1, mun Pitesti, jud. Arges Beneficiar: <b>CONSILIUL JUDETEAN ARGES</b>	<b>Faza</b> D.T.A.C.
Specificatie	Nume	Semnatura	Scara	Titlu plansa:	Pr. nr
SEF PROIECT	arh. Mihai GRAJDEANU		1:100	<b>INSTALATII ELECTRICE</b> <b>PLAN GOSPODARIE DE APA PENTRU INCENDIU</b>	<b>E277</b>
PROIECTAT	ing. Daniel GEANOPOL		Data:		
DESEAT	ing. Alexandru BREAU		2020		

Firida electrica exteriora  
 $P_i=83.60 \text{ kW}$   
 $P_a=65.00 \text{ kW}$

DE LA FIRIDA DE  
 BRANSAMENT

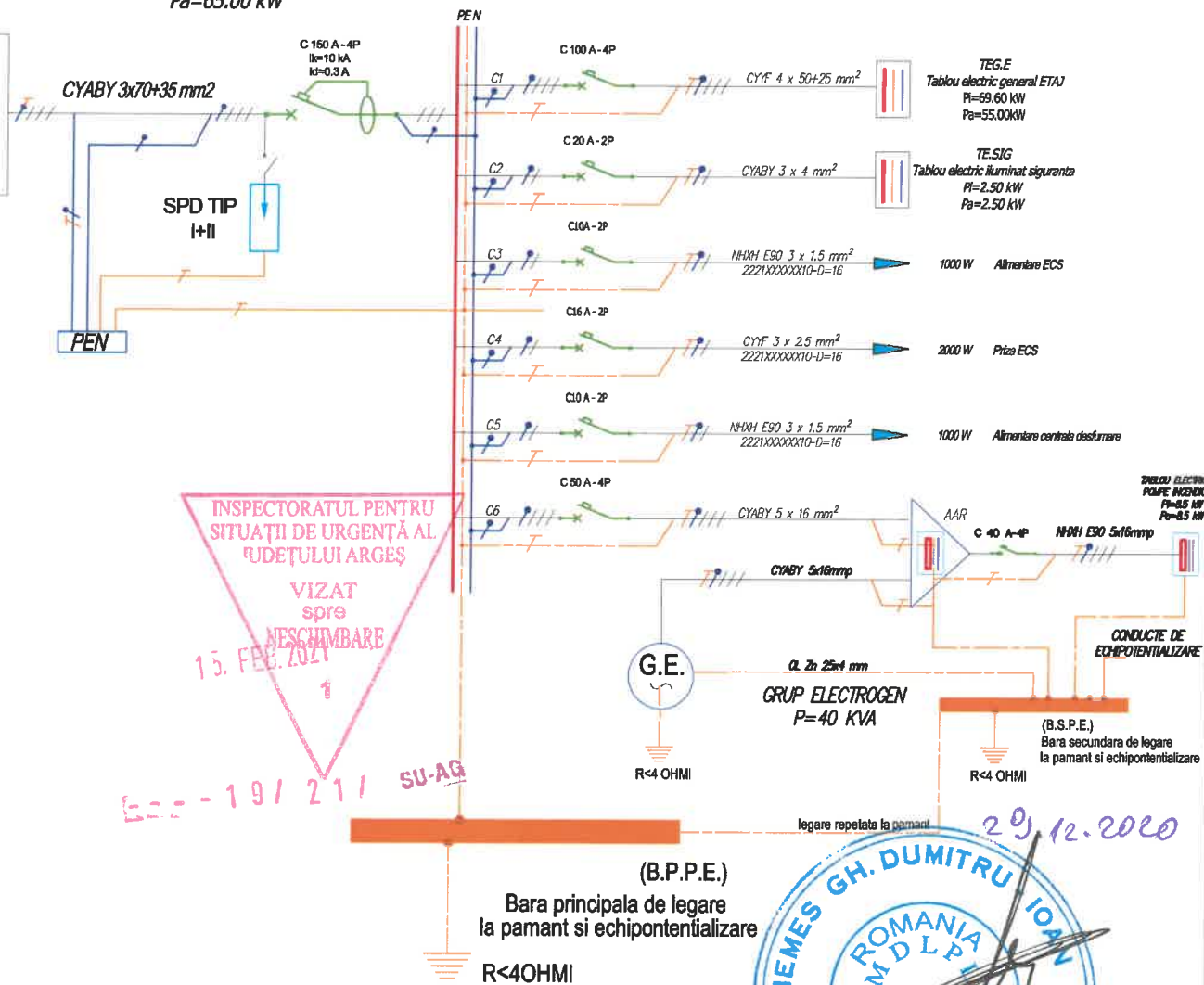

LEGENDA:

- Descarcator la supratensiuni tranzitorii
- Interrupator automat cu protectie diferentiala
- Interrupator automat

NOTA:

Executia tablourilor electrice se va face in conformitate cu standardul SREN-60.439-1 numai de firme atestate.

ORDINUL ARHITECTILOR  
 DIN ROMANIA  
 6014

Mihai  
 GRAJDEANU

PROIECTANT GENERAL: S.C. COMPASSARCH S.R.L.

Verificator - certif. de atest.	Nume	Semnatura	Cerinta	Referat de verificare	Nr./data
Verificator					nr. /
	PROIECTANT SPECIALITATEA INSTALATII <b>S.C. PRIM PROIECT S.R.L.</b> J22/716/2007; C.U.I. RO 21333970; str. Soficu, nr.9, IASI, Tel: 0756032464;			Titlu proiect:	Faza
				EXTINDERE, MODERNIZARE SI DOTARE SPATII DE URGENTA SPITALUL DE PEDIATRIE PITESTI	D.T.A.C.
Specificatie	Nume	Semnatura	Scara	Amplasament: str. Dacia, nr.1, mun Pitesti, jud. Arges	Pr. nr
SEF PROIECT	arh. Mihai GRAJDEANU		-	Beneficiar:	0109/2020
PROIECTAT	ing. Daniel GEANOPOL		Data:	CONSILIUL JUDETEAN ARGES	
DESENAT	ing. Alexandru BREAU		2020	Titlu plansa:	Plansa
				INSTALATII ELECTRICE SCHEMA FIRIDA ELECTRICA EXTERIORA	E3278

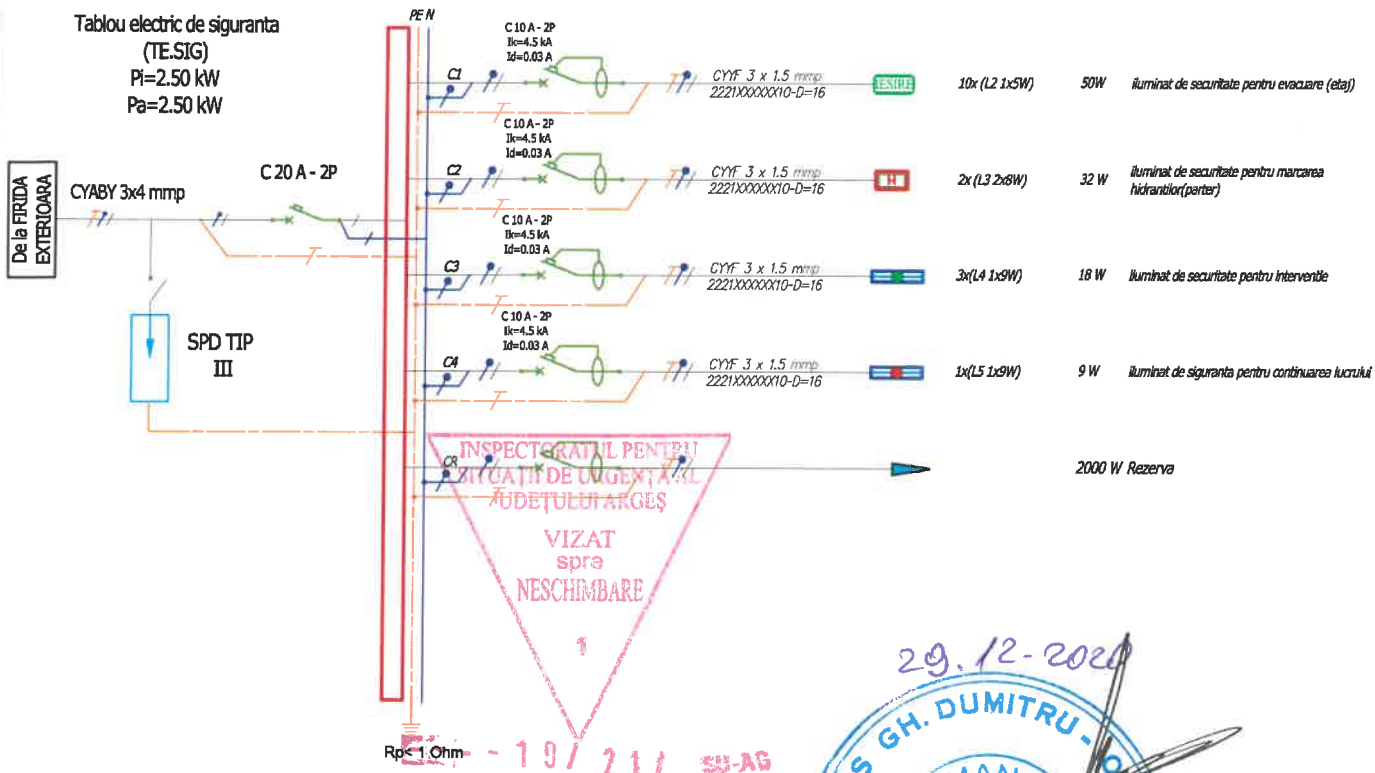

15. FEB. 2021



# LEGENDA:

- Descarcator la supratensiuni tranzitorii
- Intreupator automat cu protectie diferentiala
- Intreupator automat

## NOTA:

Executia tablourilor electrice se va face in conformitate cu standardul SREN-60.439-1 numai de firme atestate.

ORDINUL ARHITECTILOR  
DIN ROMANIA  
6014

Mihai  
GRAJDEANU



PROIECTANT GENERAL: S.C. COMPASSARCH S.R.L.

Verificator - certif. de atest.	Nume	Semnatura	Cerinta	Referat de verificare	Nr./data
Verificator					nr. /
 <p>PROIECTANT SPECIALITATEA INSTALATII S.C. PRIM PROIECT S.R.L. J22/716/2007; C.U.I. RO 21333970; str. Soficu, nr.9, IASI, Tel: 0756032464;</p>			Titlu proiect:	EXTINDERE, MODERNIZARE SI DOTARE SPATII DE URGENTA SPITALUL DE PEDIATRIE PITESTI	Faza D.T.A.C.
Specificatie	Nume	Semnatura	Scara	Amplasament: str. Dacia, nr.1, mun Pitesti, jud. Arges	Pr. nr 0109/2020
SEF PROIECT	arh. Mihai GRAJDEANU		-	Beneficiar:	CONSILIUL JUDETEAN ARGES
PROIECTAT	ing. Daniel GEANOPOL		Data:	Titlu plansa:	INSTALATII ELECTRICE SCHEMA TABLOU ELECTRIC-TE.SIG
DESENAT	ing. Alexandru BREAU		2020		Plansa E4279

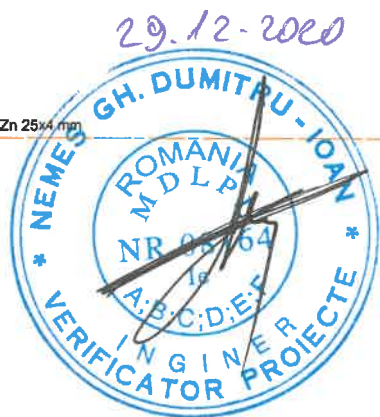
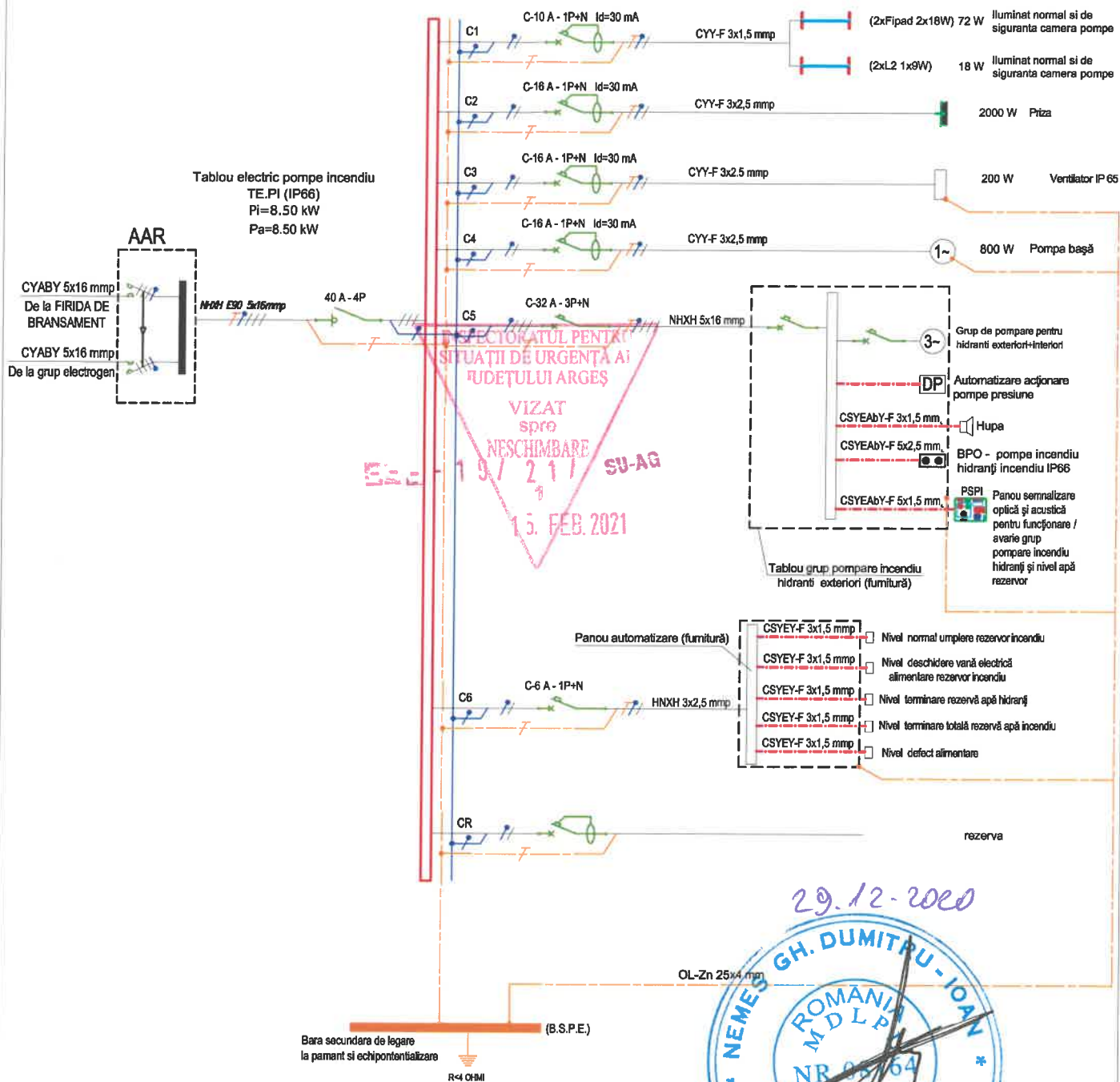

PROIECTANT GENERAL: S.C. COMPASSARCH S.R.L.

Verificator - certif. de atest.	Nume	Semnatura	Cerinta	Referat de verificare	Nr./data
Verificator					nr. /
 <p><b>PROIECTANT SPECIALITATEA INSTALATII</b> <b>S.C. PRIM PROIECT S.R.L.</b> J22/716/2007; C.U.I. RO 21333970; str. Soficu, nr.9, IASI; Tel: 0756032464;</p>				Titlu proiect: <b>EXTINDERE, MODERNIZARE SI DOTARE</b> <b>SPATII DE URGENTA SPITALUL DE</b> <b>PEDIATRIE PITESTI</b>	<b>Faza</b> <b>D.T.A.C.</b>
Specificatie	Nume	Semnatura	Scara	Amplasament: str. Dacia, nr.1, mun Pitesti, jud. Arges Beneficiar:	Pr. nr 0109/2020
SEF PROIECT	arh. Mihai GRAJDEANU		-	<b>CONSILIUL JUDETEAN ARGES</b>	
PROIECTAT	ing. Daniel GEANOPOL		Data: 2020	Titlu plansa: <b>INSTALATII ELECTRICE</b> <b>SCHEMA TABLOU ELECTRIC-TE.PI</b>	Plansa <b>E5280</b>
DESENAT	ing. Alexandru BREAU				

Fereastra evacuare fum amplasata in treimea superioara a etajului cu suprafata S.minim 1.00 mp, protejata cu oblon rezistent la foc 90 minute + Fereastra admisie aer necesar desfumarii, amplasata la partea inferioara a casei de scari, la parter cu suprafata S.minim 1.00mp, protejata cu oblon rezistent la foc 90 minute

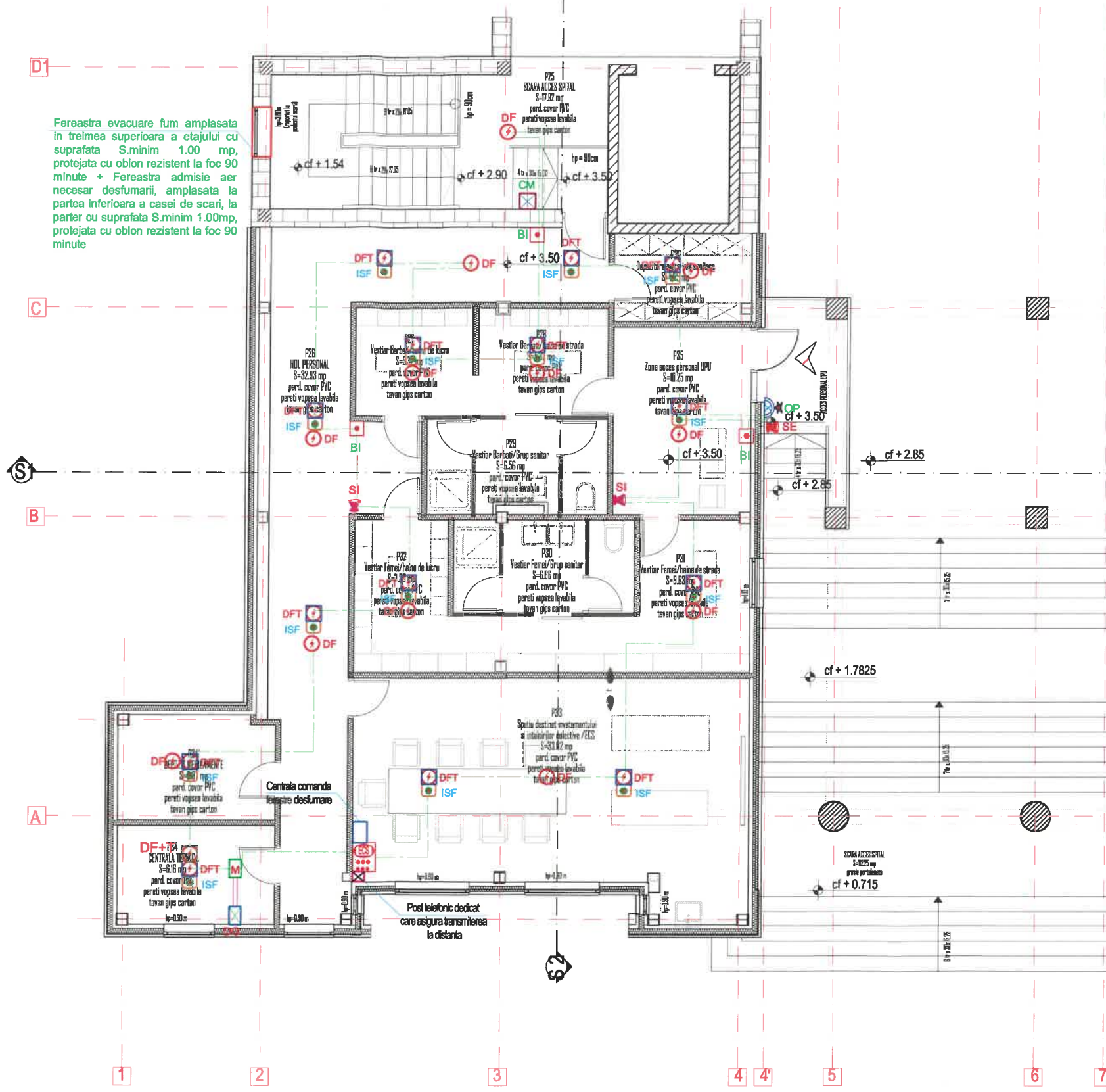

INSPECTORATUL PENTRU  
SITUATII DE URGENTA AL  
JUDETULUI ARGES  
VIZAT  
spre  
NESCIMBARE  
15 FEB. 2021  
E-19/21/SU-AG



LEGENDĂ :

Simboluri	Denumire
ECS	Echipament control si semnalizare incendiu adresabil
DF	Detector optic de fum montat sub tavanul fals de la parter si etaj
DF+T	Detector optic de fum montat sub planseul de la parter si sub acoperisul de la etaj (in spatiu din planseu/acoperis si tavanul fals)
DFT	Detector optic de fum si de temperatura montat sub tavanul fals
ISF	Indicator optic pentru detectorul de fum montat sub tavanul fals
BI	Buton manual semnalizare incendiu
M	Modul conectare detector de gaze la ECS pe perete
DG	Detector de gaze naturale montat pe perete
SI	Sirena interioara de incendiu
SE	Sirena exterioara de incendiu
OP	Corp iluminat alarmare optica
CM	Buton pentru actionare manuala a ferestrei de desfumare
	Cablu Je H(st)H 2x2x0.8mp cu rezistenta la foc minim 30 de minute

NOTA:  
1. Detectori vor fi amplasati respectandu-se conditiile de amplasare prezentate in normativul P118-3-2015 (cu modificarile si completarile ulterioare).  
2. Instalatia de detectare si avertizare in caz de incendiu va fi compatibila cu sistemul de detectare si alarmare in caz de incendiu existent in cladire.  
3. Ferestrele pentru desfumarea casei de scari vor fi echipate cu actionare automata din ECS si cu comanda manuala electrica (butoane amplasate pe fiecare nivel)

ORDINUL ARHITECTILOR  
DIN ROMANIA  
6014  
Mihai  
GRAJDEANU

PROIECTANT GENERAL: S.C. COMPASSARCH S.R.L.

Verificator - certif. de atest.	Nume	Semnatura	Cerinta	Referat de verificare	Nr./data
Verificator					nr. /
 <b>PROIECTANT SPECIALITATEA INSTALATII S.C. PRIM PROIECT S.R.L.</b> J22/716/2007; C.U.I. RO 21333970; str. Soficu, nr.9, IASI; Tel: 0756032464;				Titlu proiect: <b>EXTINDERE, MODERNIZARE SI DOTARE SPATII DE URGENTA SPITALUL DE PEDIATRIE PITESTI</b>	Faza  D.T.A.C.
Specificatie	Nume	Semnatura	Scara 1:100	Amplasament: str. Dacia, nr.1, mun Pilesti, jud. Arges	Pr. nr 0109/2020
SEF PROIECT	arh. Mihai GRAJDEANU			Beneficiar: <b>CONSILIUL JUDETEAN ARGES</b>	
PROIECTAT	ing. Daniel GEANOPOLO		Data: 2020	Titlu plansa: <b>INSTALATII ELECTRICE-SEMNALIZARE INCENDIU PLAN ETAJ</b>	Plansa ES281
DESENAT	ing. Alexandru BREAURO				

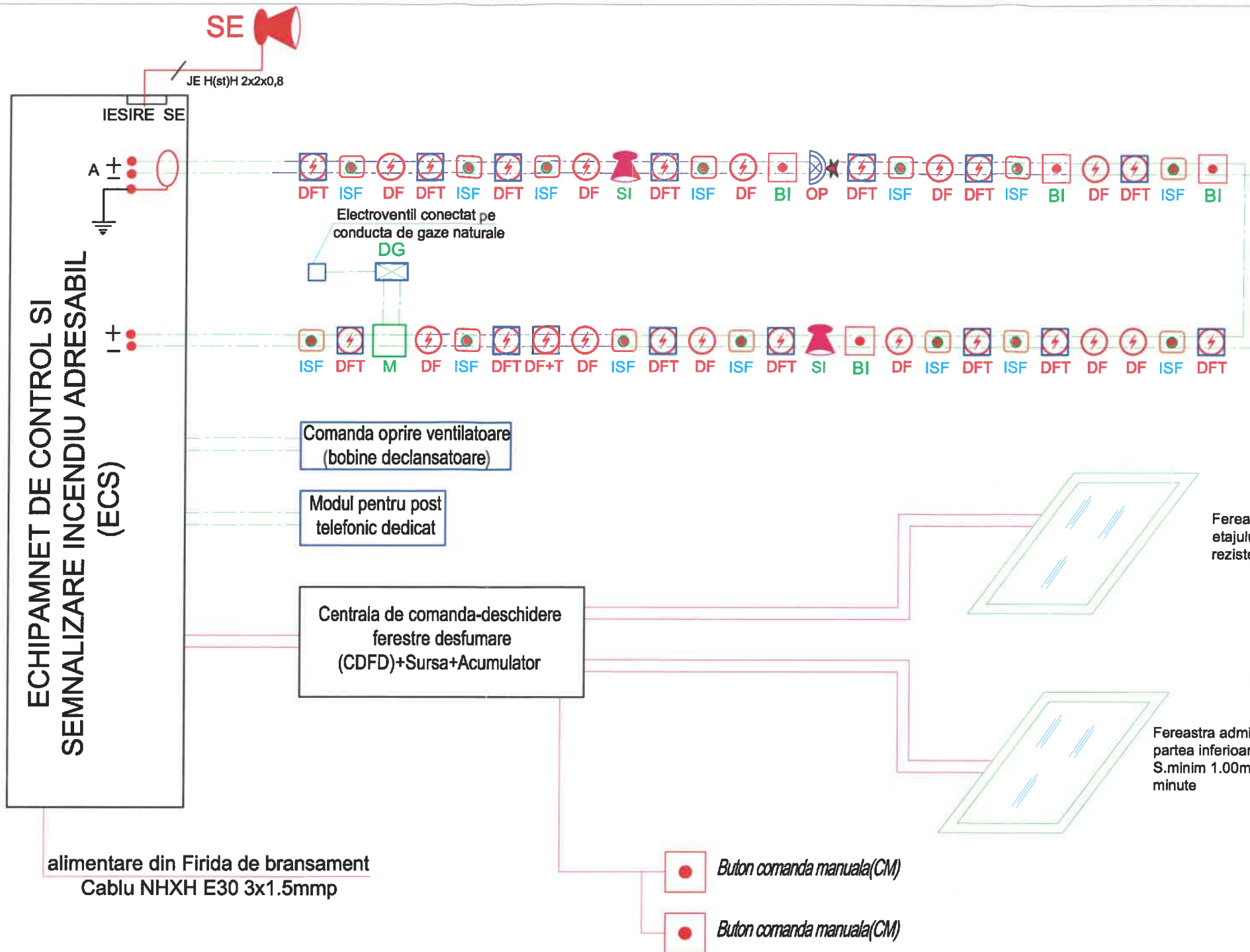

Fereastra evacuare fum amplasata in treimea superioara a etajului cu suprafata S.minim 1.00 mp, protejata cu oblon rezistent la foc 90 minute.

Fereastra admisie aer necesar desfumarii, amplasata la partea inferioara a casei de scari, la parter cu suprafata S.minim 1.00mp, protejata cu oblon rezistent la foc 90 minute

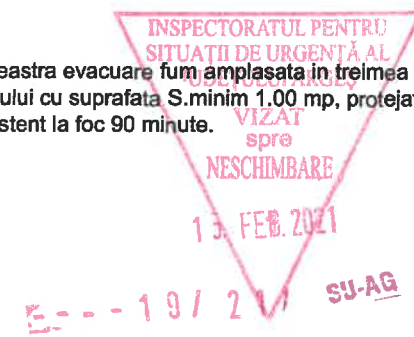

# LEGENDĂ :

Simboluri	Denumire
ECS	Echipament control si semnalizare incendiu adresabil
DF	Detector optic de fum montat sub tavanul fals de la parter si etaj
DF+T	Detector optic de fum montat sub planseu de la parter si sub acoperisul de la etaj (in spatiu din planseu/acoperis si tavanul fals)
DFT	Detector optic de fum si de temperatura montat sub tavanul fals
ISF	Indicator optic pentru detectorul de fum montat sub tavanul fals
BI	Buton manual semnalizare incendiu
M	Modul conectare detector de gaze la ECS pe perete
DG	Detector de gaze naturale montat pe perete
SI	Sirena interioara de incendiu
SE	Sirena exterioara de incendiu
OP	Corp iluminat alarmare optica
	Cablul Je H(st)H 2x2x0.8mm cu rezistenta la foc minim 30 de minute

PROIECTANT GENERAL S.C. COMPASSARCH S.R.L.

Verificator - certif. de atest.	Nume	Semnatura	Cerinta	Referat de verificare	Nr./data
Verificator					nr. /
<p>PROIECTANT SPECIALITATEA INSTALATII S.C. PRIM PROIECT S.R.L. J22/716/2007; C.U.I. RO 21333970; str. Soficu, nr.9, IASI; Tel: 0756032464;</p>				Titlu proiect:	Faza
					D.T.A.C.
				Amplasament: str. Dacia, nr.1, mun Pitesti, jud. Arges	
				Beneficiar:	Pr. nr
				CONSILIUL JUDETEAN ARGES	0109/2020
				Titlu plansa:	Plansa
				INSTALATII ELECTRICE-SEMNALIZARE INCENDIU	ES
				SCHEMA	282

D1

C

B

A

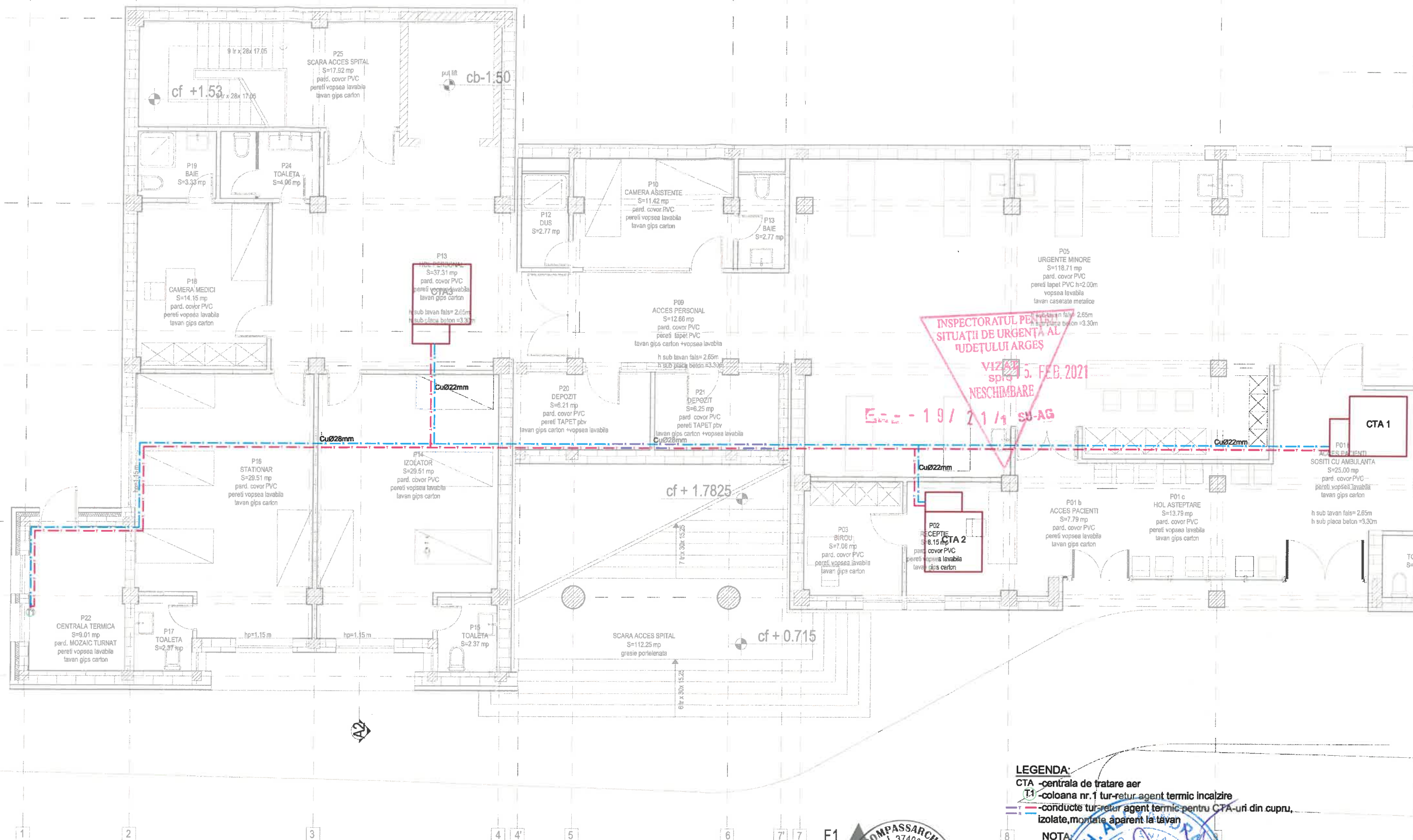

# LEGENDA:

- CTA -centrala de tratare aer
- T1 -coloana nr.1 tur-retur agent termic incalzire
- conducte tur-retur agent termic pentru CTA-uri din cupru, izolate, montate aparent la tavan

## NOTA:

Prezenta planşa se va citi împreună planşele de instalaţii termice şi cu planşele tuturor instalaţiilor proiectate pentru corelarea lor

PROIECTANT GENERAL: S.C. COMPASSARCH S.R.L.

Verificator - certif. de atest.	Nume Jud. CLUJ	Semnatura	Cerinta	Referat de verificare	Nr./data
Verificator					nr. /
<p>PROIECTANT SPECIALITATEA INSTALATII S.C. PRIM PROIECT S.R.L. J22/716/2007; C.U.I. RO 21333970; str. Soficu, nr.9, IASI; Tel: 0756032464;</p>					Faza D.T.A.C.
Specificatie	Nume	Semnatura	Scara	Beneficiar:	Pr. nr
SEF PROIECT	arh. Mihai GRAJDEANU	PRIM PROIECT	1:100	CONSILIUL JUDETEAN ARGES	0109/2020
PROIECTAT	ing. Daniel GEANOPOLO		Data:	Titlu planşa:	Plansa
DESENAT	ing. Alexandru BREAURO		2020	INSTALATII TERMICE PLAN PARTER	T283

INSPECTORATUL PENTRU  
SITUATII DE URGENTA AL  
JUDETULUI ARGES  
VIZAT  
13 FEB 2024  
NESCIMBARE  
SU-AG

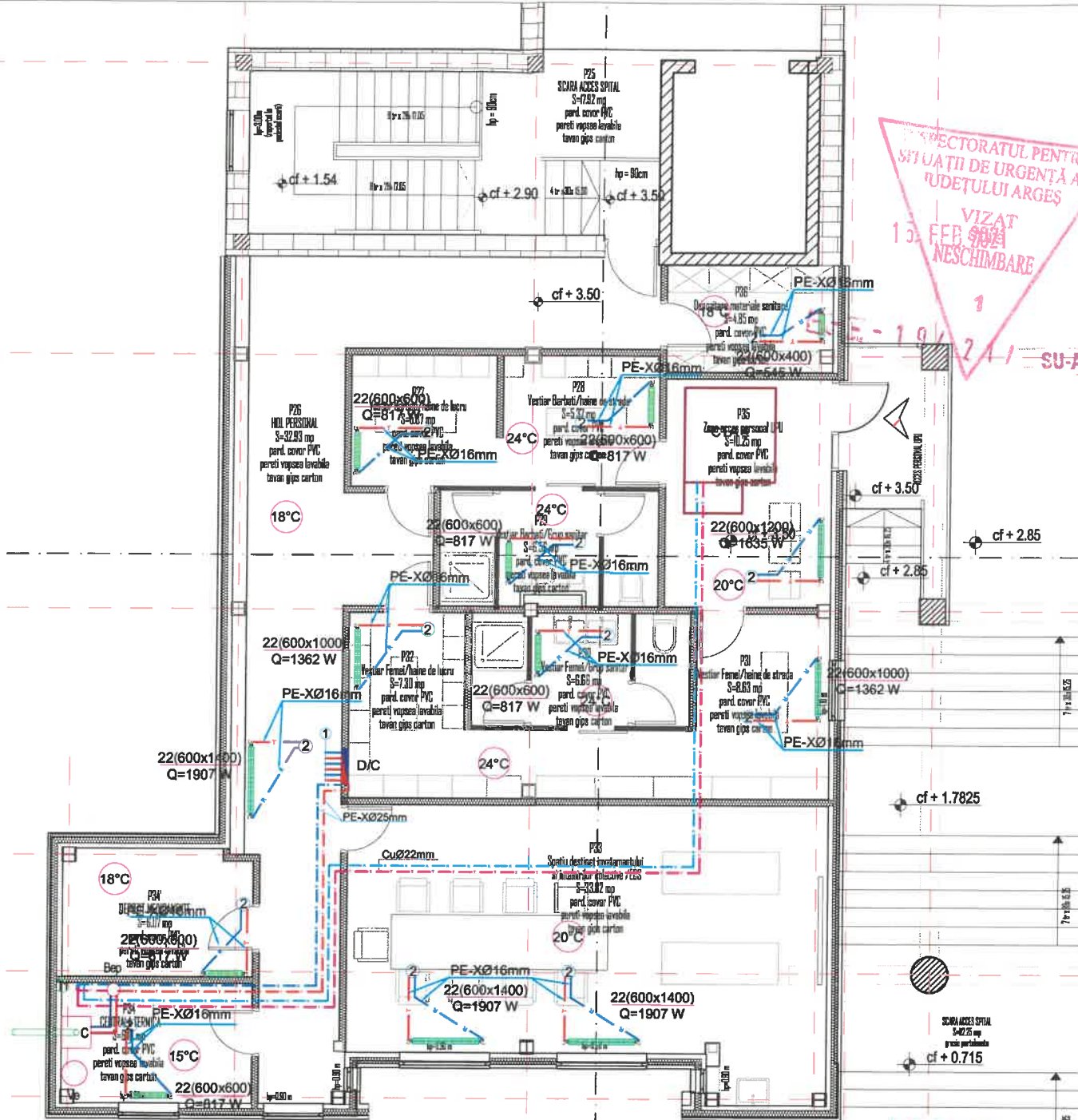

**LEGENDA:**

- C - Cazan mural in condensatie pe combustibil gazos, avand puterea P=80kW
- Ve - Vas de expansiune inchis (cu membrana) V=100 Litri
- Bep - Butelie de egalizare a presiunii
- D/C1 - distribuitor/colector agent termic nr.1
- T1 - coloana nr.1 tur-retur agent termic incalzire
- conducte tur-retur din polietilena reticulata tip PE-X, izolat, montate in sapa
- CTA - centrala de tratare aer

- conducte tur-retur agent termic pentru CTA-uri din cupru izolate, montate in tavan fals
- conducte tur-retur agent termic din otel, izolate
- ① - de la/spre radiatoare
- ② - de la/spre distribuitor
- 20°C - temperatura conventionala interioara de calcul pentru iarna
- 22(600x600) Q=817 W - radiator din otel tip-grosime (inaltime x lungime) putere

**NOTA:**

1. Prezenta plansa se va citi impreuna cu plansele de instalatii termice si cu plansele tuturor instalatiilor proiectate pentru corelarea lor.
2. Coloana de agent termic pentru incalzirea cu radiatoare se va racorda la conductele de distributie a agentului termic existente in tavanul fals al parterului.

PROIECTANT  
DIN ROMANIA  
6014  
Mihai GRAJDEANU  
Arhitect cu drept de semnatura

PROIECTANT GENERAL: S.C. COMPASSARCH S.R.L.

Verificator - certif. de atest.	Nume TI, Jud. CL	Semnatura	Cerinta	Referat de verificare	Nr./data
Verificator					nr. /
<b>PROIECTANT SPECIALITATEA INSTALATII</b> <b>S.C. PRIM PROIECT S.R.L.</b> J22/716/2007; C.U.I. RO 21333970; str. Soficu, nr.9, IASI, Tel. 0756032464;				Titlu proiect:	Faza
				EXTINDERE, MODERNIZARE SI DOTARE	D.T.A.C.
				SPATII DE URGENTA SPITALUL DE	
				PEDIATRIE PITESTI	
				Amplasament: str. Dacia, nr.1, mun Pitesti, jud. Arges	
				Beneficiar:	
				CONSILIUL JUDETEAN ARGES	Pr. nr
					0109/2020
				Titlu plansa:	Plansa
				INSTALATII TERMICE	T2
				PLAN ETAJ 1	284

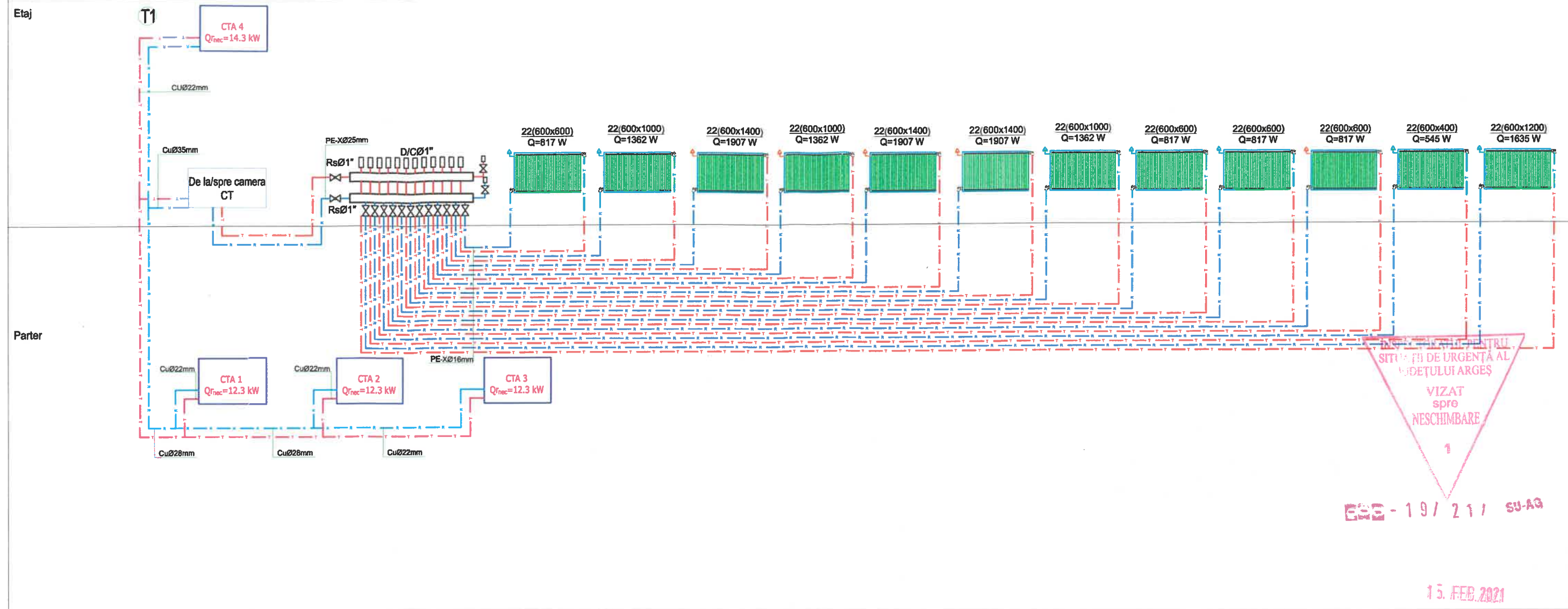

Detaliu legaturi la CTA de tavan

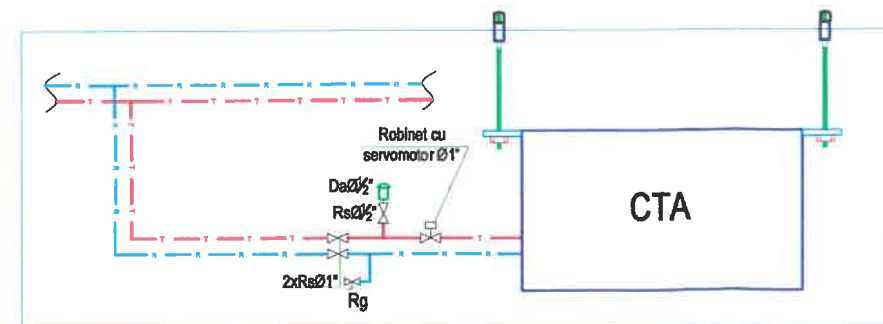

LEGENDA:

- CTA -centrala de tratare aer  
D/C -distribuitor/colector agent termic nr.1  
T1 -coloana nr.1 tur-retur agent termic incalzire  
-conduțe tur-retur din polietilena reticulata tip PE-X, izolat, montate in sapa  
-conduțe tur-retur agent termic pentru incalzire din cupru izolate, montate aparent la tavan  
22(600x600)  
 $Q=817 \text{ W}$  -radiator din otel tip-grosime (inaltime x lungime)  
putere

NOTA:

Prezenta plansa se va citi impreuna cu plansele de instalatii termice si cu plansele tuturor instalatiilor proiectate pentru corelarea lor.

PROIECTANT GENERAL: S.C. COMPASSARCH S.R.L.

Verificator - certif. de atest.	Nume	Semnatura	Cerinta	Referat de verificare	Nr./data
Verificator					nr. /
<p>PROIECTANT SPECIALITATEA INSTALATII S.C. PRIM PROIECT S.R.L. J22/716/2007; C.U.I. RO 21333970; str. Soficu, nr.9, IASI; Tel: 0756032464;</p>					Faza D.T.A.C.
Specificatie	Nume	Semnatura	Scara	Beneficiar	Pr. nr
SEF PROIECT	arh. Mihai GRAJDEANU		-	CONSILIUL JUDETEAN ARGES	0109/2020
PROIECTAT	ing. Daniel GEANOPOL		Data: 2020	Beneficiar:	Plansa
DESENAT	ing. Alexandru BREAU			INSTALATII TERMICE SCHEMA DE COLOANE	285

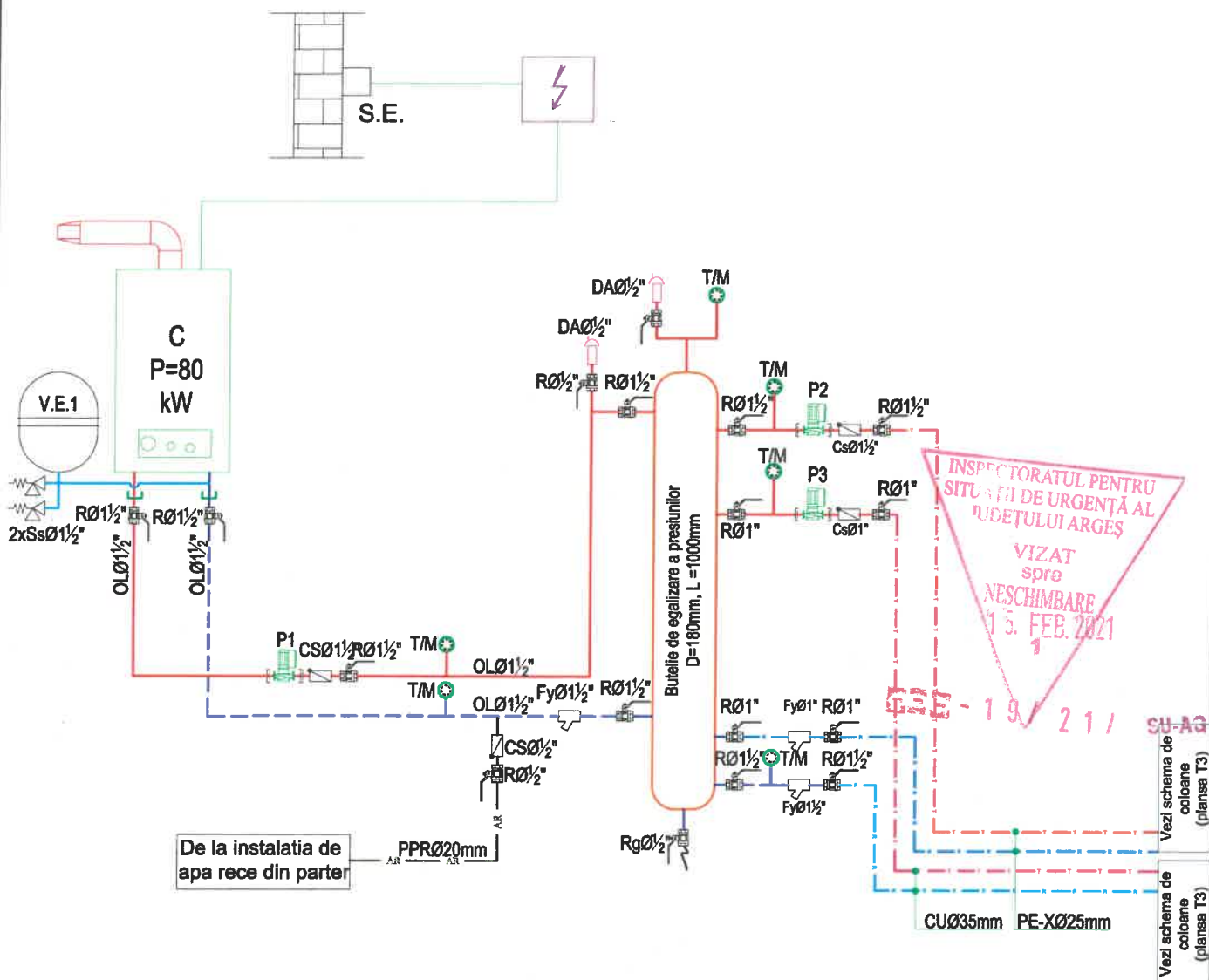

#### LEGENDA:

- C - Cazan mural in condensatie pe combustibil gazos, avand puterea P=80kW
- VE - Vas de expansiune inchis (cu membrana) V=100 Litri
- P1 - Pompa de circulatie cu turatie variabila CT-BEP,  $Q_{nec}=3.5\text{mc/h}$ ,  $H_{nec}=3\text{mCA}$
- P2 - Pompa de circulatie cu turatie variabila BEP-circuit radiatoare,  $Q_{nec}=0.7\text{mc/h}$ ,  $H_{nec}=3\text{mCA}$
- P3 - Pompa de circulatie cu turatie variabila BEP-circuit CTA-uri,  $Q_{nec}=2.3\text{mc/h}$ ,  $H_{nec}=3\text{mCA}$
- TM - Termomanometru
- SS - Supapa de siguranta
- F - Fitru impuritati
- RC - Racord canalizare
- R/Rs - Robinet cu sfera
- CS - Clapet de sens
- Rg - Robinet de golire
- — — — — Conducte agent termic tur+retur din olei izolate
- — — — — Conducte agent termic retur+retur din PE-X izolate
- — — — — Conducte agent termic retur+retur din cupru izolate
- — — — — Conducta de apa rece din PPR izolata

PROIECTANT GENERAL: S.C. COMPASSARCH S.R.L.

Verificator - certif. de atest.	17/13/2011 FORESTI, Jud. C.	Semnatura	Cerinta	Referat de verificare	Nr./data
Verificator					
 <b>PROIECTANT SPECIALITATEA INSTALATII</b> <b>S.C. PRIM PROIECT S.R.L.</b> J22/716/2007; C.U.I. RO 21333970; str. Soficu, nr.9, IASI; Tel: 0756/32464;				Titlu proiect: <b>EXTINDERE, MODERNIZARE SI DOTARE</b> <b>SPATII DE URGENTA SPITALUL DE</b> <b>PEDIATRIE PITESTI</b>  Amplasament: str. Dacia, nr.1, mun Pitesti, Jud. Arges	Faza  D.T.A.C.
Specificatie	Nume	Semnatura	Scara	Beneficiar:	Pr. nr
SEF PROIECT	arh. Mihai GRAJDEANU		-	<b>CONSILIUL JUDETEAN ARGES</b>	0109/2020
PROIECTAT	ing. Daniel GEANOPOL		Data:	Titlu plansa:	Plansa
DESENAT	ing. Alexandru BREAU		2020	<b>INSTALATII TERMICE</b> <b>SCHEMA CENTRALA TERMICA</b>	T428



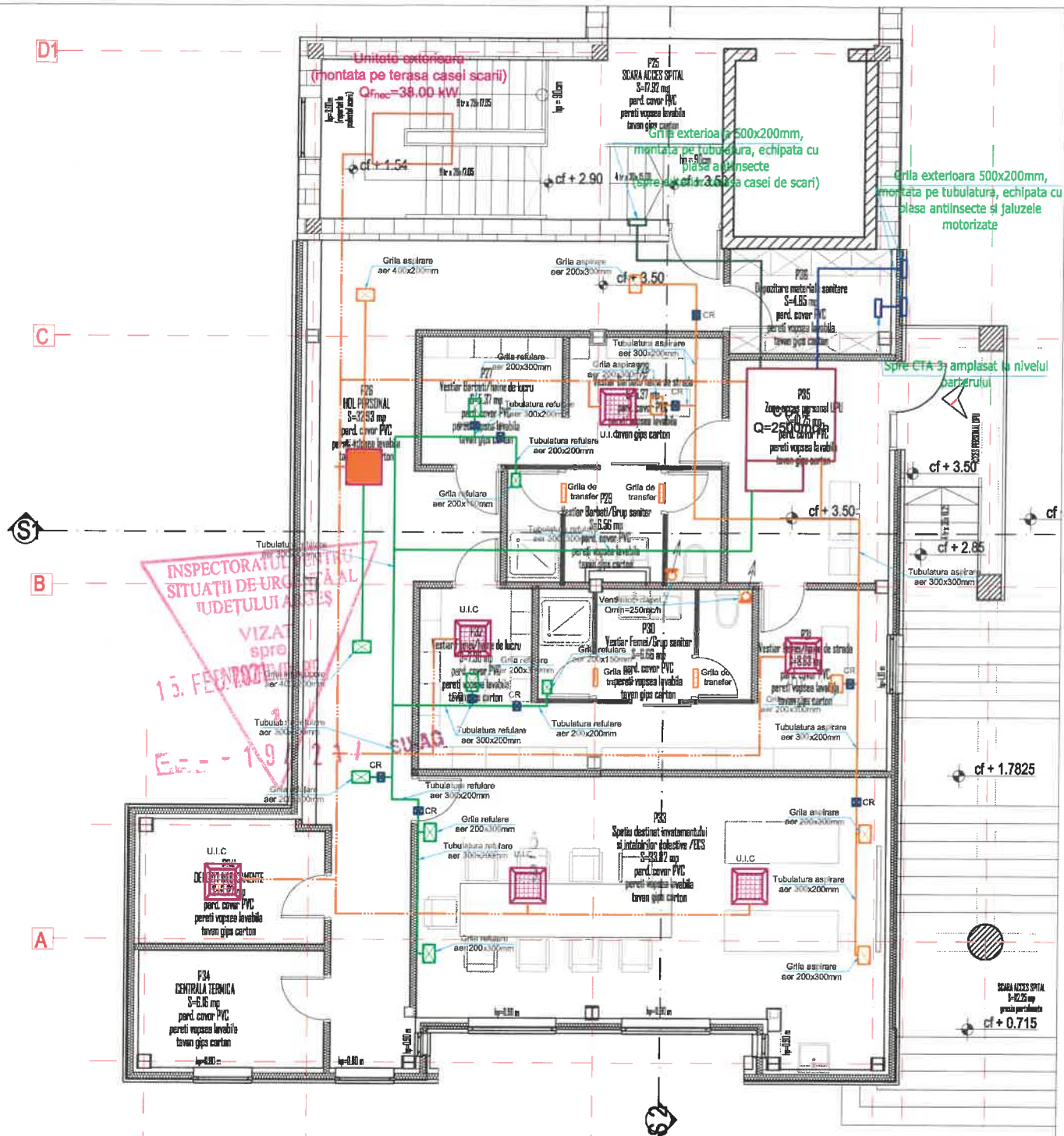

#### LEGENDA:

- U.I.C. -Unitate interioara tip caseta, sistem VRV/VRF, Qr=2.8kW
- U.I.N. -Unitate interioara necarcasata, sistem VRV/VRF, Qr=2.8kW
- C.R. -Clapet de reglaj servomotorizat
- 3 -Conducte tur/retur agent frigorific
- 4 -Tubulatura introducere aer proaspat in incapere+izolatie vata minerala 30 mm si folie de aluminiu
- 5 -Tubulatura evacuare aer viciat din incapere

Grilele de ventilatie vor fi echipate cu plenum, registru reglaj cu dubla deflectie, filtru H14 si clapet de reglaj servomotorizat  
-Prezenta planşa se va citi împreună cu planşele VC2 si VC3.

PROIECTANT GENERAL: S.C. COMPASSARCH S.R.L.

Verificator - certif. de atest.	Nume	Semnatura	Carinta	Referat de verificare	Mihai GRAJDEANU	Nr./data
Verificator						nr. /
 <p>PROIECTANT SPECIALITATEA INSTALATII <b>S.C. PRIM PROIECT S.R.L.</b> J22/716/2007; C.U.I. RO 21333970; str. Soficu, nr.9, IASI; Tel: 0756032464;</p>				Titlu proiect: EXTINDERE, MODERNIZARE SI DOTARE SPATII DE URGENTA SPITALUL DE PEDIATRIE PITESTI  Amplasament: str. Dacia, nr.1, mun Pitesti, jud. Arges		Faza  D.T.A.C.
Specificatie	Nume	Semnatura	Scara	Beneficiar:	Pr. nr	
SEF PROIECT	arh. Mihai GRAJDEANU		1:100	CONSILIUL JUDETEAN ARGES	0109/2020	
PROIECTAT	ing. Daniel GEANOPOL		Data:		INSTALATII VENTILARE-CLIMATIZARE	
DESENAT	ing. Alexandru BREAU		2020		PLAN ETAJ 1	
				Titlu planşa:	Planşa VC2	



S+P+7E  
SPITAL PEDIATRIE

C2  
S+P+1E  
SPITAL PEDIATRIE

P+1E  
Sectie Primire Urgente

S+P+1E  
spital pediatrie

P  
Sectie Primire Urgente

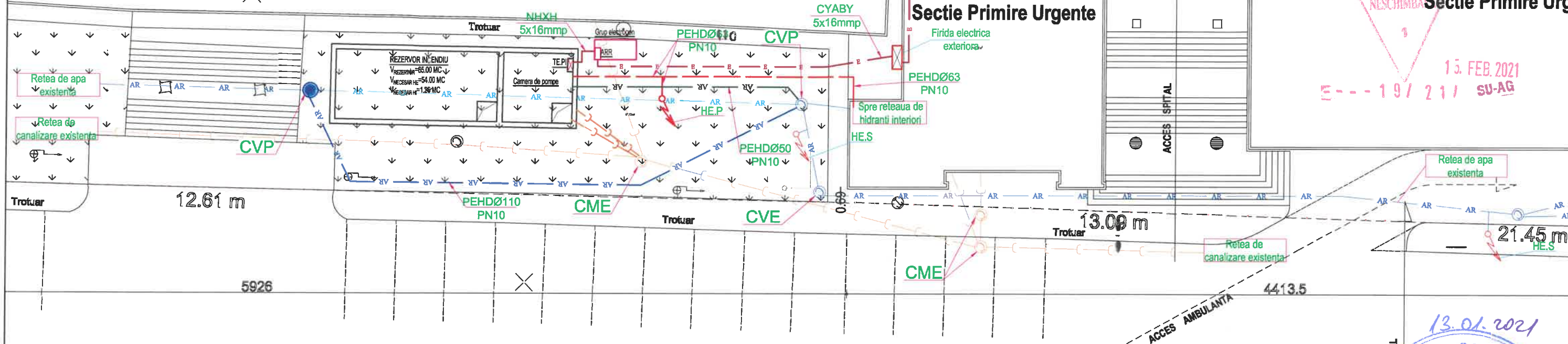

LEGENDA:

- CVE - camin de vane (existent)
- CVP - camin de vane (propus)
- CME - camin canalizare menajera (existent)
- HE.P. - hidrant exterior suprateran (propus)
- HE.S. - hidrant exterior subteran (existent)
- AR - conducta PEHD, montata subteran (propusa)
- AR - conducta PEHD, montata subteran (existenta-propusa a se devia)
- AR - conducta PEHD Ø50 PN10, alimentare rezervor pentru incendiu, montata subteran pe pat de nisip (proiectata)
- AR - conducta canalizare menajera, montata subteran (existenta)
- AR - conducta canalizare menajera, montata subteran (proiectata)
- AR - cablu energie electrica, montat subteran pe pat de nisip
- AR - conducta PEHD alimentare hidranti interiori+exteriori, montata subteran pe pat de nisip (proiectata)

Nota:

Conductele de canalizare ape menajere si alimentare cu apa la iesire respectiv intrare in cladire se vor monta sub cota de inghet (-90cm) fata de cota terenului amenajat.

CALE ACCES + PARCARE  
DOMENIU PUBLIC



PROIECTANT GENERAL: S.C. COMPASSARCH S.R.L.

Verificator - certif. de atest.	Nume	Semnatura	Cerinta	Referat de verificare	Nr./data
Verificator					nr. /
<p>PROIECTANT SPECIALITATEA INSTALATII</p> <p><b>S.C. PRIM PROIECT S.R.L.</b></p> <p>J22/716/2007; C.U.I. RO 21333970;</p> <p>str. Soficu, nr.9, IASI; Tel: 0756032464</p>					<p>Faza</p> <p>D.T.A.C.</p>
Specificatie	Nume	Semnatura	Scara	Beneficiar:	Pr. nr
SEF PROIECT	arh. Mihai GRAJDEANU		1:200	CONSILIUL JUDETEAN ARGES	0109/2020
PROIECTAT	ing. Daniel GEANOPOL		Data: 2020	Titlu plansa:	Plansa
DESENAT	ing. Alexandru BREAU			PLAN COORDONATOR RETELE	H0290

13.01.2021

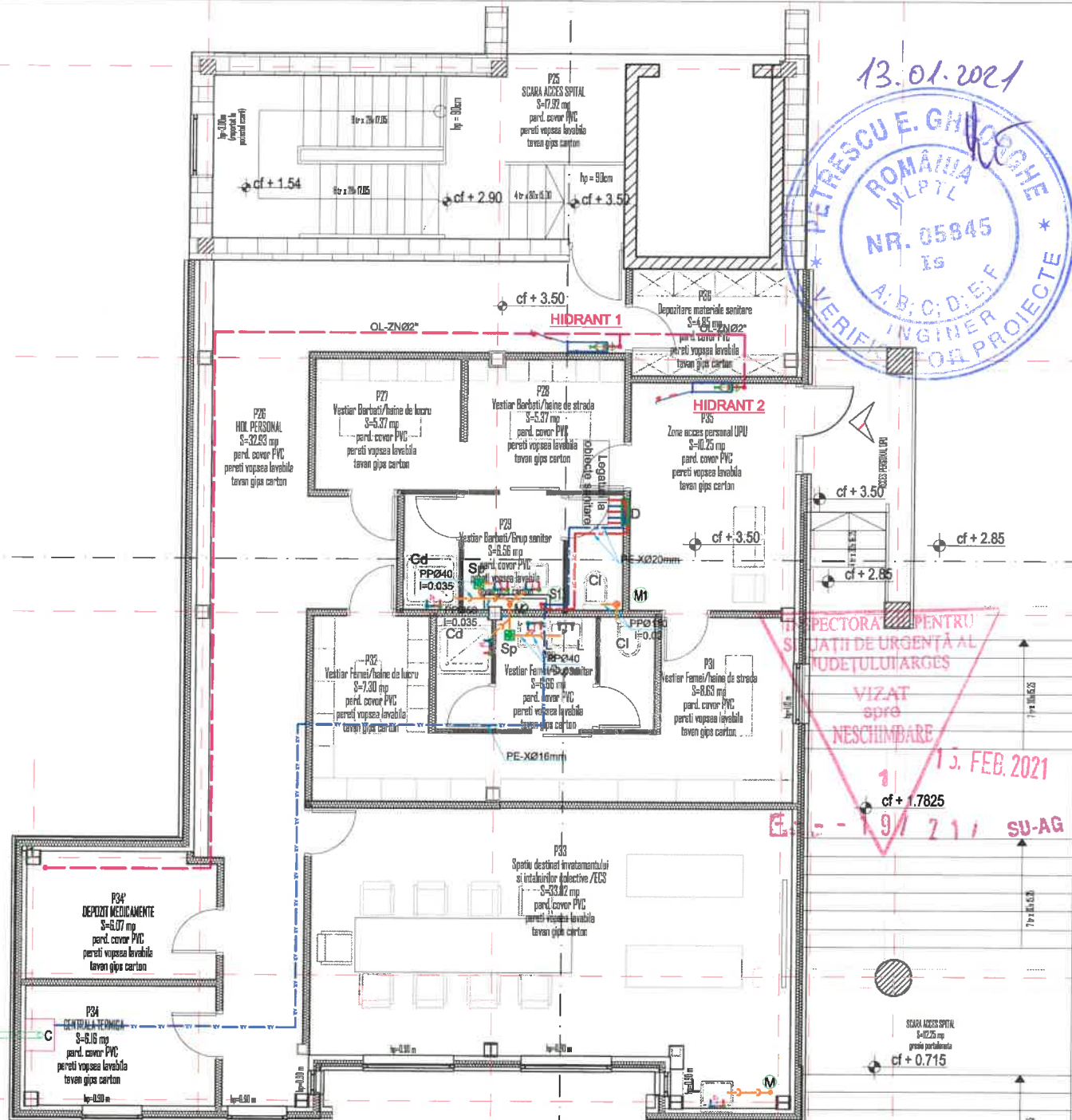

# LEGENDA:

D -distribuitor apa rece/calda

CI -closet

L -lavoar

Cd -cabina de dus

Sp -sifon pardoseala

M1 -coloana canalizare ape uzate menajere

S1 -coloana apa rece/calda

H1 -coloana hidranți interiori

-hidrant interior echipat cu furtun plat, Q=2.1 l/s

-conducte apa rece/calda/recirculare din polietilena tip PE-X, izolate, montate in sapa (proiecte);

-conducta de canalizare ape uzate menajere din polipropilena ignifuga PP, montata in sapa(proiectata);

-conducta de canalizare ape uzate menajere din polipropilena ignifuga PP, montata la tavan(proiectata);

-conducta din otel zincat, instalatie de hidranți interiori montata la tavan;

## NOTA:

Prezenta planșă se va citi împreună cu celelalte planșe de instalații sanitare și cu planșele tuturor instalațiilor proiectate pentru corelarea lor.

PROIECTANT GENERAL: S.C. COMPASSARCH S.R.L.

Verificator - certif. de atest.	Nume	Semnatura	Cerinta	Referat de verificare	Nr./data
Verificator					nr. /
 <p>PROIECTANT SPECIALITATEA INSTALATII S.C. PRIM PROIECT S.R.L. J22/716/2007; C.U.I. RO 21333970; str. Soficu, nr.9, IASI; Tel: 0756032464</p>				<p>Titlu proiect: EXTINDERE, MODERNIZARE SI DOTARE SPATII DE URGENTA SPITALUL DE PEDIATRIE PITESTI</p> <p>Amplasament str. Dacia, nr.1, mun Pitesti, jud. Arges</p> <p>Beneficiar: CONSILIUL JUDETEAN ARGES</p>	<p>Faza</p> <p>D.T.A.C.</p>
Specificatie	Nume	Semnatura	Scara		Pr. nr
SEF PROIECT	arh. Mihai GRAJDEANU		1:100		0109/2020
PROIECTAT	ing. Daniel GEANOPOL		Data:		Planșă
DESENAT	ing. Alexandru BREAU		2020	INSTALATII SANITARE PLAN ETAJ 1	S291



INSPECTORATUL PENTRU  
SITUAȚII DE URGENȚĂ AL  
JUDEȚULUI ARGHES

VIZAT - 19/21 SJ-AQ  
spre  
NESCIMBARE

15. FEB. 2021

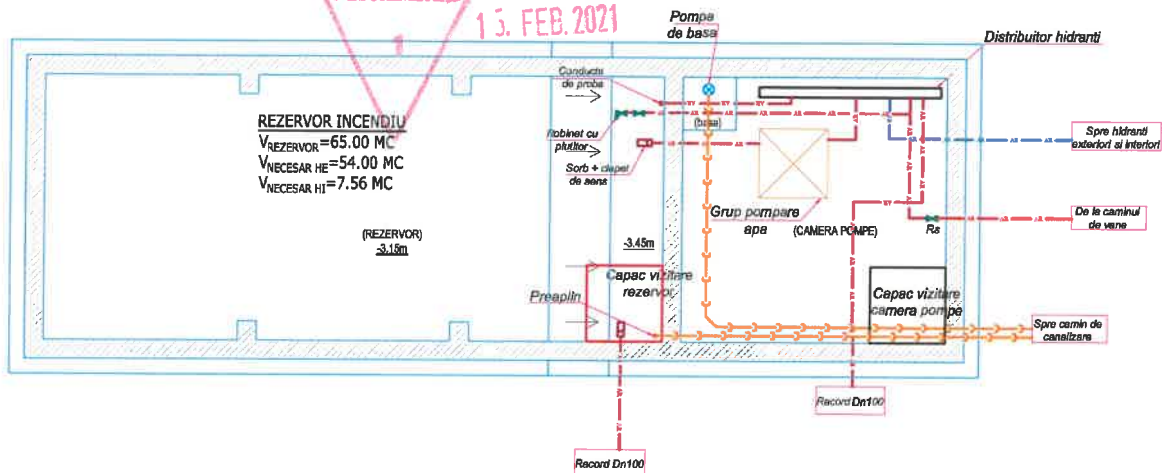

#### LEGENDA:

Rs - Robinet sectionare

- - Conducta din polietilena de inalta densitate tip PEHD canalizare
- - Conducta Otel cu apa
- - Conducta din polietilena de inalta densitate tip PEHD alimentare cu apa
- - Conducta din polietilena de inalta densitate tip PEHD alimentare cu apa a hidrantilor exteriori si interiori

#### NOTA:

Prezenta plansa se va citi impreuna plansa IS1, E5 si cu plansele tuturor instalatiilor proiectate pentru corelarea lor.

PROIECTANT GENERAL S.C. COMPASSARCH S.R.L.

Verificator - certif. de atest.	Nume	Semnatura	Cerinta	Referat de verificare	Nr./data
Verificator	Arhitect cu drept de semnatura				nr. /
 <b>PROIECTANT SPECIALITATEA INSTALATII</b> <b>S.C. PRIM PROIECT S.R.L.</b> J22/716/2007; C.U.I. RO 21333970; str. Soficu, nr.9, IASI; Tel: 0756032464;				Titlu proiect:	Faza
				EXTINDERE, MODERNIZARE SI DOTARE SPATII DE URGENTA SPITALUL DE PEDIATRIE PITESTI	D.T.A.C.
				Amplasament: str. Dacia, nr.1, mun Pitesti, jud. Arges	
				Beneficiar:	Pr. nr
				CONSILIUL JUDETEAN ARGES	0109/2020
Specificatie	Nume	Semnatura	Scara	Titlu plansa:	Plansa
SEF PROIECT	arh. Mihai GRAJDEANU		1:100	INSTALATII SANITARE-STINGERE INCENDIU	IS1293
PROIECTAT	ing. Daniel GEANOPOL		Data:	PLAN GOSPODARIE DE APA PENTRU INCENDIU	
DESENAT	ing. Alexandru BREAU		2020		

# LEGENDA SEMNALIZARE NIVELE:

N1 - NIVEL NORMAL UMLERE REZERVOR INCENDIU - SEMNALIZARE OPTICA  
 N2 - NIVEL DESCHIDERE VANA ELECTRICA ALIMENTARE REZERVOR INCENDIU - SEMNALIZARE OPTICA  
 N3 - NIVEL EPUIZARE REZERVA APA HIDRANTI - SEMNALIZARE OPTICA SI SONORA  
 N4 - NIVEL EPUIZARE TOTALA REZERVA APA INCENDIU - SEMNALIZARE OPTICA SI SONORA, BLOCARE POMPE INCENDIU  
 N5 - NIVEL DEFECT ALIMENTARE (APA LA PREAPLIN - SEMNALIZARE OPTICA SI SONORA)

## REZERVA INCENDIU:

VOLUM NECESAR HIDRANTI EXTERIORI = 54.00 MC  
 VOLUM NECESAR HIDRANTI INTERIORI = 7.56 MC  
 VOLUM REZERVOR INCENDIU = 65 MC

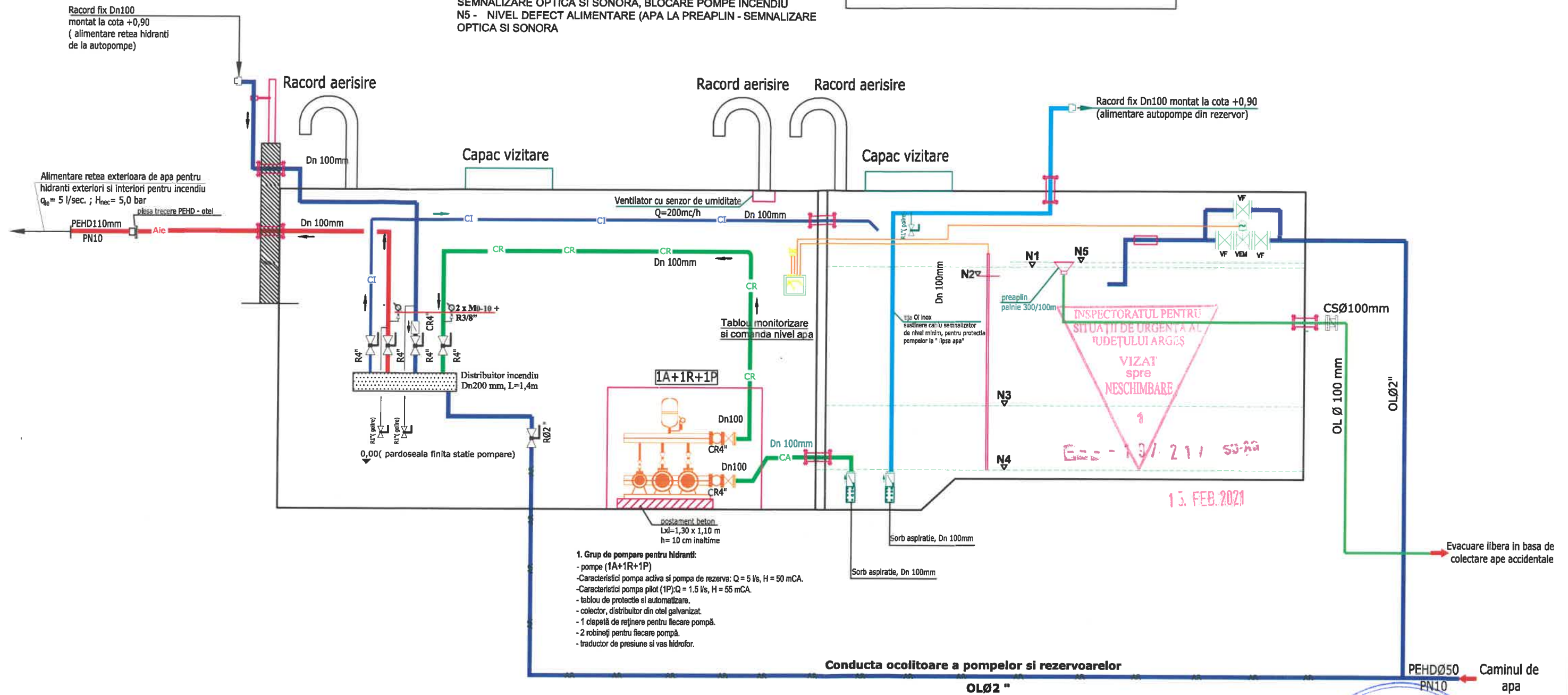

## LEGENDA:

AR	Conducta apa rece potabila, alimentare de la reseaua publica
CA	Conducta aspiratie pompe de incendiu din rezervor
CR	Conducta refulare pompe de incendiu spre distribuitorul apa incendiu exterior
Aie	Retea de distributie apa incendiu
CI	Conducta intoarcere apa spre rezervor, pentru manevre periodice de functionare a grupului de pompare
Ccp	Conducta preaplin rezervor

PROIECTANT GENERAL: S.C. COMPASSARCH S.R.L.

Verificator certif. de atest.	Nume	Semnatura	Cerinta	Referat de verificare	Nr./data
Verificator					nr. /
<p>PROIECTANT SPECIALITATEA INSTALATII  <b>S.C. PRIM PROIECT S.R.L.</b>                      J22/716/2007; C.U.I. RO 21333970;                      str. Soficu, nr.9, IASI; Tel: 0756032464;</p>					<p>Titlu proiect:  <b>EXTINDERE, MODERNIZARE SI DOTARE SPATII DE URGENTA SPITALUL DE PEDIATRIE PITESTI</b></p> <p>Amplasament: str. Dacia, nr.1, mun Pitesti, jud. Arges</p> <p>Beneficiar:  <b>CONSILIUL JUDETEAN ARGES</b></p>
Specificatie	Nume	Semnatura	Scara		Pr. nr
SEF PROIECT	arh. Mihai GRAJDEANU				0109/2020
PROIECTAT	ing. Daniel GEANOPOLO		Data:		
DESENAT	ing. Alexandru BREAURO		2020		
Titlu planșă:					Planșă
INSTALATII SANITARE-STINGERE INCENDIU					IS294
SCHEMA GOSPODARIE DE APA PENTRU INCENDIU					